

COMUNE DI S. ANGELO ROMANO

DIVISIONE CORTE

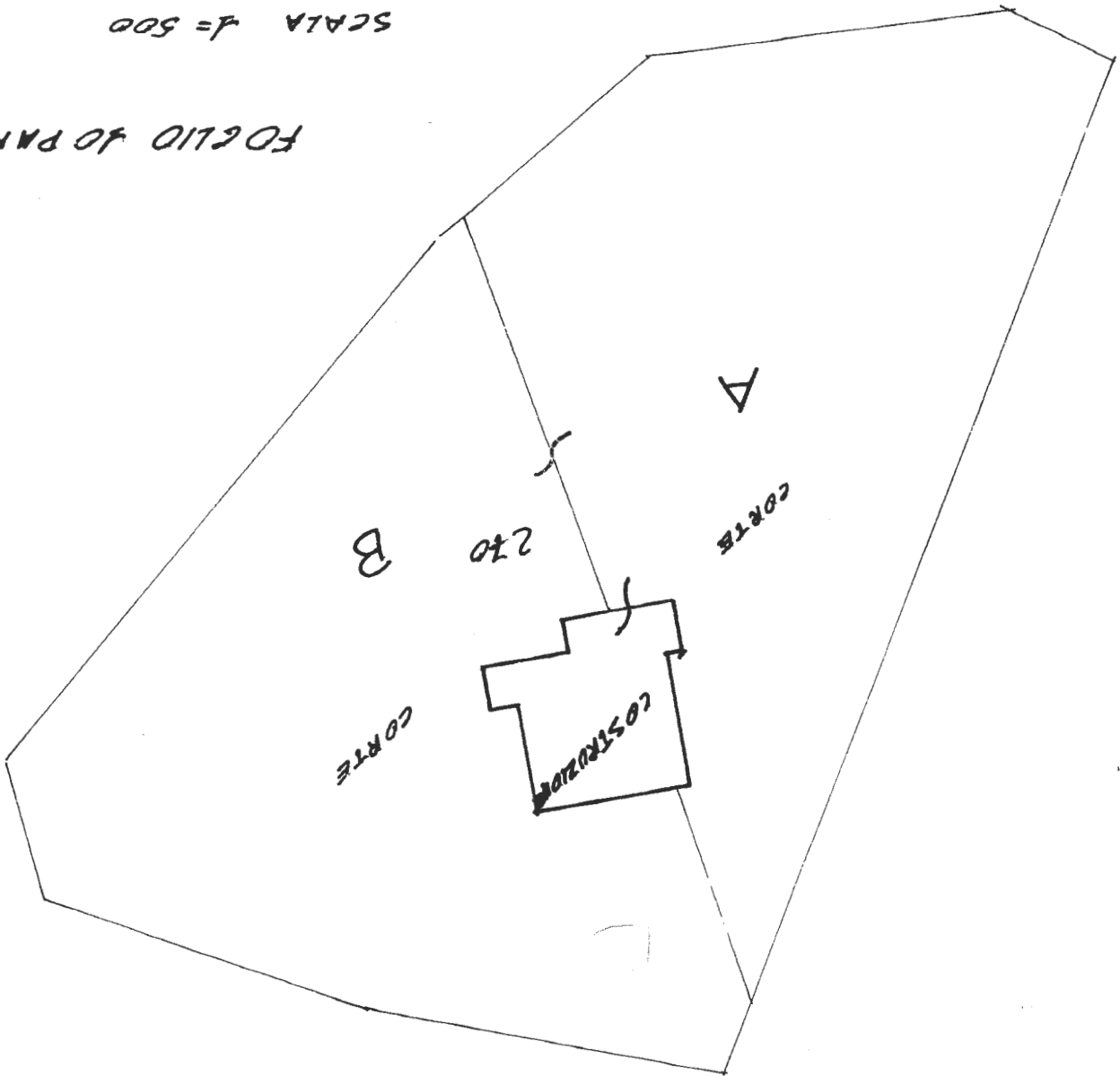

FOGLIO 40 PART. 270

SCALA 1:500

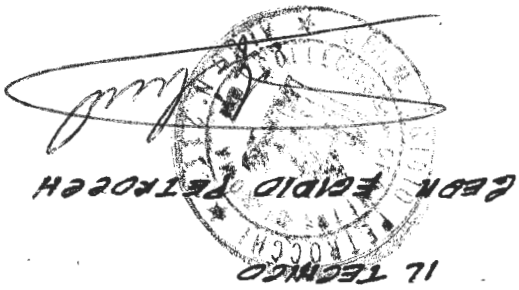
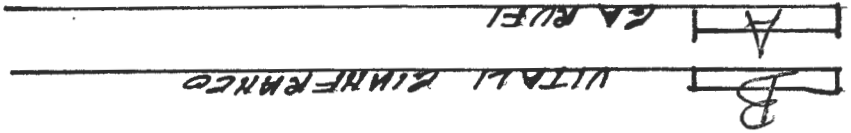

COMUNE DI S. ANGELO ROMANO

FOGLIO 10 PART 210

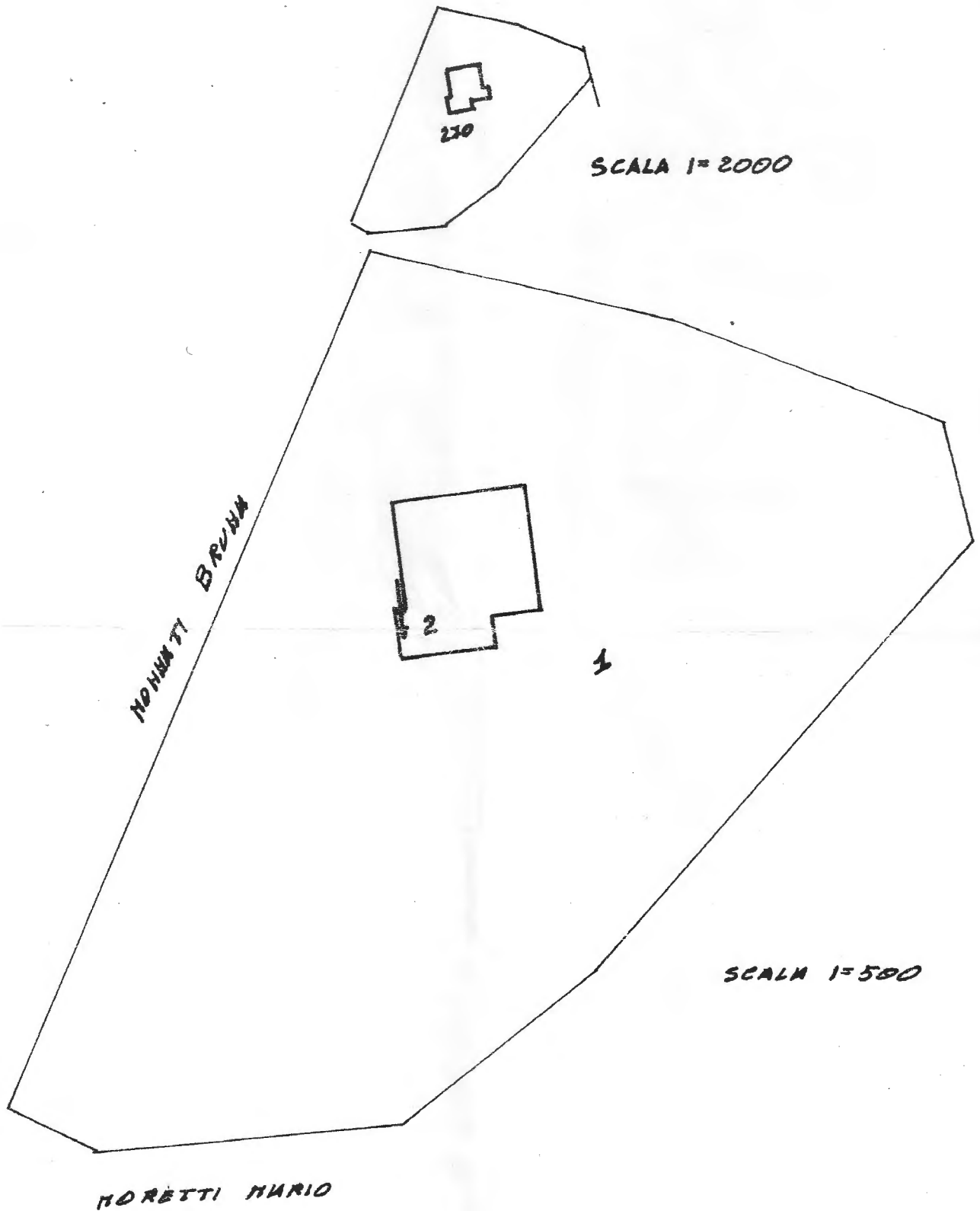

PIANTA PIANO TERRA CON ANNESSA CORTE

S. ANGELO ROMANO 23 AGOSTO 1985

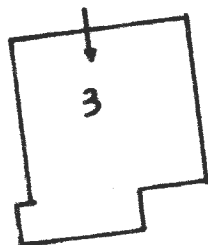

PIANO PRIMO

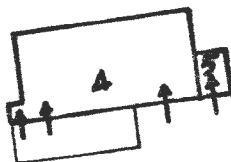

PIANO INTERRATO

SUB 1 CORTE COMUNE NON CENSIBILE

SUB 2 APPARTAMENTO PIANO TERRA

SUB 3 APPARTAMENTO PIANO PRIMO

SUB 4 LOCALE SERVIZI IDRICI PIANO INTERRATO

SUB 5 CENTRALE TERMICA NON CENSIBILE

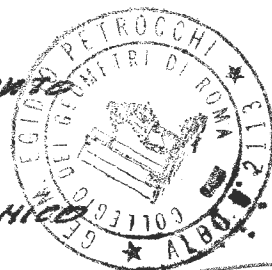

IL TECNICO

GEOM. ESIDIO PETROCCHI

[Handwritten signature]



agenzia del
Territorio

DOMANDA DI VOLTURE NEL CATASTO EDILIZIO URBANO

Volture: Soggette a tributi	<input type="checkbox"/>
Esenti	<input type="checkbox"/>

DISTR. D'IMPOSTA
Comune
NOTA DI VOLTURE N. /20.....
Prof. n. 613443

Ufficio Provinciale di ROMA

Comune di SAINT'ANGELO ROMANO

IL SOTTOSCRITTO GEOM. PETROCCHI MAURIZIO

NELLA QUALITÀ DI TECNICO INCADICATO CON RECAPITO

IN CASTELCHIODATO VIA PIAZZA MENZANA 4

chiede, a norma della Legge 26 ottobre 1972, n. 650, che siano introdotte negli atti catastali le mutazioni indicate nei QUADRI A e B, con riferimento ai sottoindicati documenti.

Roma, 2003 - Istituto Poligrafico e Zecca dello Stato S.p.A. - 5

DOCUMENTO TRASLATIVO, registrato il	n.
TESTAMENTO, registrato il	n.
DENUNCIA di successione, registrata il	n.
DICHIARAZIONE (di RIUNIONE D'USUFRUTTO o altro), del	
ATTO NOTORIO per: passaggi intermedi mancanti (solo nelle successioni) in data	allegato alla presente
domanda (ovvero alla domanda n. /20..... del N.C.E.U./N.C.T.)	

Comunica inoltre

Dichiara in particolare che le intestazioni catastali dei beni riportati alle lettere **A-B** identificano esattamente le corrispondenti ditte da cui ha luogo il trasferimento. Al contrario le intestazioni catastali dei beni riportati alle lettere **C** **non identificano** le corrispondenti ditte da cui ha luogo il trasferimento: nel QUADRO C1 sono riportati gli elementi indicativi delle volture non ancora introdotte negli atti catastali; nel QUADRO C2 è riferita la cronistoria dei passaggi intervenuti senza atti legali.

CAUSALE DEL TRASFERIMENTO COMPRAVENDITA
 (compravendita, divisione, esproprio etc., ovvero, successione testata o intestata, etc.)

GENERE DEL DOCUMENTO ROS
 (rogito, decreto, sentenza, etc., ovvero testamento
 è intestata, etc.)

COMUNE

SANT'ANGELO P.NO

Provincia

ROMA

REPERTORIO O NUMERO D'ORDINE DEL DOCUMENTO 120527

ROGANTE Nomini
Qualific.

ESTREMI DI REGISTRAZIONE O (per le successioni intestate) DI PRESENTAZIONE DELLA DENUNCIA: Ufficio ATTI CIVILI
CONSERVAT.
DI ROMA 2

QUADRO A		DATI RELATIVI AI SOG		
LETTERA DISTINTIVA	NUMERO D'ORDINE	DENOMINAZIONE O RAGIONE SOCIALE		SEDE LEGALE (comune)
		COGNOME	NOME	COMUNE o STATO ESTERO DI NASCITA
1	2	3		4
A	1	GARUFI	GIORGIO	MESSINA
B	2	GARUFI	GIORGIO	MESSINA
		VITALI	GIANFRANCO	ROMA

AVVERTENZE PER LA COMPILAZIONE: Qualora il trasferimento sia relativo solo ad alcuni soggetti di quelli cointestati, è consentito omettere gli intestatari delle q (col. 2) la numerazione degli intestatari va intesa nell'ambito di ciascuna lettera distintiva; (col. 3) dopo il cognome e nome

QUADRO B		INDIVIDUAZIONE DEI BENI					
LETTERA DISTINTIVA	PARTITA DA CUI I BENI PROVENGONO	Progressivo di U.I.U.	IDENTIFICATIVI CATASTALI				VIA, PIAZZA, CANTIERE
			Sez.	Foglio	Numero o Lettera	Sub.	
1	2	3	4	5	6	7	8
A		1		10	270	3	loc. coll. S. PI
B		2		10	270	4	loc. coll. S. PI
n.		3		10	270	5	loc. coll. S. PI
n.		4		10	270	1	loc. coll. S. PI

AVVERTENZE PER LA COMPILAZIONE: (col. 2) indicare solo se esistente; (col. 3) le uu. ii. con più identificativi graffiati vanno indicate con un unico progressivo in c domanda di voltura. Per le uu. ii. NON ancora censite riportare: a col. 4 la lettera P (mod. 1) oppure la lettera V (mod. 44); e

50
 pubblico od olografo - denuncia di successione se questa

DATA DEL DOCUMENTO OVVERO (in caso di successione sia testata che intestata) DELLA MORTE

22/01/1989

attivo, se Notaio
 se funzionario OD AUTORITÀ EMITTENTE O GIUDICANTE (*) DOT. PRATTICO FLAVIO SEDE (*) POZZUOLI

Data 07/02/1989 Numero 2714 Volume — (*) da lasciare in bianco, in caso di successione intestata

GETTI A CUI I BENI SONO TRASFERITI

PROV.	DATA DI NASCITA				SESSO M/F	CODICE FISCALE						TITOLO		RIS. UFFICIO CODICE
	NATURA DEL POSSESSO O GODIMENTO						QUOTA							
	gg	mm	aaaa	(aggiungere se necessario altre qualificazioni come: riservato dominio a favore di, in tutela di, ecc., propr. per il fabbricato o per l'area, usufrut- tuario sulla quota di, comunione legale, ecc.)										
5					7						8		9	10
ME	19	09	1935	M	GRF	GRG	35	P	19	FIS8	B	PROPRIETARIO	1/1	
ME	19	09	1935	M	GRF	GRG	35	P	19	FIS8	B	PROPRIETARIO	1/2	
PM	15	04	1933	M	VTL	GFR	33	D	15	H501	Q	PROPRIETARIO	1/2	

QUALORA LO SPAZIO NON FOSSE SUFFICIENTE
 INDICARE IL NUMERO DI ALLEGATI 98 TP/quadro-A UTILIZZATI

note non interessate, indicando solo il nuovo - o nuovi - intestatari della quota trasferita, con la precisazione fra parentesi. - (in sostituzione di);
 scrivere le eventuali indicazioni supplementari nelle righe successive.

BENI TRASFERITI

UBICAZIONE						
ETC.	N. CIVICO	PIANO	SCALA	INTERNO	LOTTO	EDIFICIO
	9	10	11	12	13	14
ETRARA	25	1°	—	—	—	—
ETRARA	25	LOCALE T. CAUTIVATO	—	—	—	—
ETRARA	25	CENTRALI TECNICA T.	—	—	—	—
ETRARA	25	CORTE	—	—	—	—

RISERVATO AGLI UFFICI

RISERVE	
ISCRIZIONE TIPO	ANNULLAMENTO TIPO
15	16

QUALORA LO SPAZIO NON FOSSE SUFFICIENTE
 INDICARE IL NUMERO DI ALLEGATI 98 TP/quadro-B UTILIZZATI

rispondenza al primo identificativo; i dati devono essere desunti da certificati, rilasciati dal catasto, aventi data non anteriore a 3 mesi dalla presentazione della
 col. 5 l'anno di protocollo del mod. 1 o del mod. 44; alle col. 6 e 7 il numero di protocollo del mod. 1 o 44.

CATASTO EDILIZIO URBANO

DA COMPILARE A CURA DEL RICHIEDENTE

in caso di
trasferimento
per atto tra vivi

Il Signor (~~regante o altro obbligato~~) GEOM. MAURIZIO PETROCCHI ha presentato domanda di volture
per beni posti nel Comune di SANTO ANGELO ROMANO conseguente all'atto (o sentenza o decreto) redatto
il 20/01/1989 al N. di repertorio (o d'ordine) 120527 registrato in data 07/02/1989

ovvero:

in caso di
trasferimento
per causa di morte

Il Signor (erede o altro obbligato) ha presentato domanda di volture
per i beni posti nel Comune di conseguente a successione o a riunione d'usufrutto in morte
di avvenuta il presentata in data

riservato agli Uffici

TIMBRO D'ARRIVO

PROT. RICEVENTE 613443